Süddeutsche Körung für Haflinger und Edelbluthaflinger

Am 02. und 03. Oktober 2014 fand in München-Riem die 13. Süddeutsche Körung für Haflinger und Edelbluthaflinger Junghengste sowie die Prämierung der dreijährigen Stuten zum „Blauen Band" statt.

22 Haflinger- und 14 Edelbluthaflingerhengste hatten die Züchter aus den Mitgliedsverbänden der AGS gemeldet. Cornelia Back, Michaela Gstach, Bernhard Heistinger, Dr. Matthias Karwath, Ludwig Köpf, Hans Schiller und Florian Solle hatten die Aufgabe, diese Hengste zu bewerten.

Am ersten Tag stellten die Hengste beim Freispringen ihr Vermögen unter Beweis und boten so einen ersten Überblick des Jahrgangs.

Ab 19 Uhr lud der Züchterabend zu Geselligkeit und Gesprächen im Seminarraum der Neuen Halle ein. Gut besucht von Züchtern, Beschickern und Zuschauern, genossen diese das bayerische Buffet und den frischen Kaiserschmarrn ebenso sowie die Live-Musik und einen gemütlichen Abend unter Gleichgesinnten.

Der Tag der Deutschen Einheit begann um 8 Uhr früh mit der Präsentation der Hengste auf dem harten Boden. Diese Teilprüfung gibt weitere Aufschlüsse über den funktionellen Bewegungsablauf und die Korrektheit. Danach ging es weiter mit der Vorstellung an der Hand und im Freilaufen.

Eingeschoben wurde dann der große Auftritt der Stuten mit der Prämierung „Blaues Band".

Anschließend wurden die Hengste auf mehrere Schrittringe gebeten und die Ergebnisse bekannt gegeben. Zum Schluss wurde es nochmal richtig spannend bei den Endringen und der Siegerehrung. Zuchtleiter Dr. Matthias Karwath aus Sachsen-Thüringen besprach die Haflingerhengste, die Besprechung der Edelbluthaflinger übernahm der hessische Zuchtleiter Florian Solle.

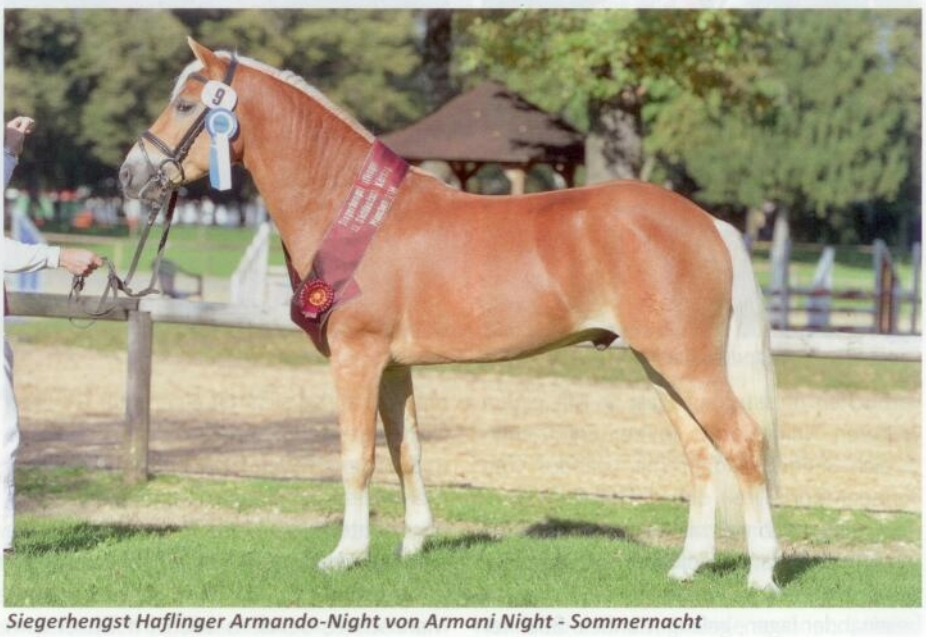

Siegerhengst Haflinger Armando-Night von Armani Night - Sommernacht

Anerkennungshengste

Der 4-jährige Edelbluthaflingerhengst **Weritano** v. Weritas - Nathian, gezogen von Georg Siegmund aus Raubling und nun im Besitz der ZG Marcus Mihm und Jessica Seitz aus Tann, wurde süddeutsch anerkannt, ins Hengstbuch I eingetragen und zudem süddeutsch prämiert. Weritano legte seinen 30-Tage-Test im Ausbildungs-, Vermarktungs- und Leistungsprüfungszentrum des Landesverbandes Bayerischer Pferdezüchter e.V. in München-Riem ab und ging daraus mit einer Gesamtnote von 8,24 als souveräner Sieger hervor.

Der 7-jährige Haflingerhengst **Wüstenprinz** v. Wolfgang - Abendstern, gezogen von Paul Dornauer aus dem österreichischen Brandberg und im Besitz von Andreas Greipl aus Schönberg, wurde süddeutsch anerkannt und ins Hengstbuch I übernommen.

Der bereits im Rheinland gekörte 3-jährige Hengst **Almsommer** v. Almbube - Steinadler aus der Zucht der ZG Hackländer aus Wuppertal und dem Besitz von Engelbert Linder aus Rosshaupten, erreichte ein positives Körurteil und wurde ins Hengstbuch I der süddeutschen Verbände übernommen.

Weritano von Weritas wurde süddeutsch anerkannt und prämiert

Reservesieger Haflinger Night von Noah - Ali

Haflinger

Zum Siegerhengst der Haflinger wurde **Armando-Night** v. Armani-Night/Sommernacht erkoren. Gezogen und ausgestellt wurde dieser Hengst vom Haflingerhof Noack in Lübbenau (Verband Sachsen-Thüringen), der bereits im letzten Jahr den Siegerhengst der Haflinger stellen konnte. Der Hengst zeigte sich sportiv mit hervorragendem Trab und gutem Freispringen. Gratulation zu diesem ungewöhnlichen Erfolg!

Der Titel des Reservesiegers ging an den Noah-Sohn **Night** aus der Zucht und dem Besitz von Peter Zimmermann aus Trachselwald in der Schweiz. Ein ausdrucksstarker Hengst mit großen Partien, gutem Galopp, aufmerksam am Sprung und hervorragend im Schritt. Ein ansehnlicher Erfolg für das neue Mitglied des Pferdezuchtverbandes Oberbayern beim ersten süddeutschen Auftritt.

Siegerhengst Edelbluthaflinger Wyno von Werino - Alibaba

Edelbluthaflinger

Wyno v. Werino - Alibaba, gezogen und vorgestellt von Beate und Georg Berchtold aus dem bayerischen Pähl wurde zum Sieger der Edelbluthaflinger gekürt. Ein modern und sportlich gemachter Hengst mit guter Körperkonstruktion, leichtem, feinen Fundament sowie gutem Schritt, Trab und Galopp. Zum Reservesieger erkoren wurde **Nudossi** v. Novellino - Special-Effekt II, gezogen und im Besitz des Haflingergestüts Dornburg TLPV-Gut GmbH aus Buttelstedt in Sachsen-Thüringen. Seine sportliche Aufmachung und die sehr guten Bewegungen haben die Richter überzeugt. Mit ihm konnte dieser Züchterstall nach dem Sieg beim Blauen Band ein hoch erfolgreiches Wochenende krönen.

Siegerhengst Edelbluthaflinger Nudossi von Novelino - Spezial-Effekt II *Fotos: Hubert Fischer*

Ergebnisse Hengstanerkennung und -körung 2014

Name	*Vater - Vater der Mutter*	*Züchter/Aussteller*	*Prämie/Sieger*
Gekörte Haflingerhengste, Jahrgang 2012			
Armando-Night	Armani-Nig - Sommernacht	Haflingerhof Noack, Lübbenau	präm./ Sieger HA
Night	Noah - Ali	Peter Zimmerman, Trachselwald	präm./ Reservesieger HA
Werico-Gold	Werano-Go - Aaron-B	Matthias Hartmann, Altfalter	
Stano II	Stainz - Winterstein	Karl Stadler, Ziemetshause	
Akarino D	Alabaster B - Amsterdam	Andreas u. Regina Dittrich, Unterneukirch	
American	Alabaster B - Aton Re	Manfred Zuhr, Taufkirchen	
Gekörte Edelbluthaflingerhengste, Jahrgang 2012			
Wyno	Werino - Alibaba	Z.: Schwarz , Offenberg, A.: Beate und Geo Berchtold, Pähl	präm./Sieger EH
Nudossi	Novellino - Special-Effekt II	Hafl.Gestüt Dornburg, TLPV-Gut, Buttelstedt	präm./Reservesieger EH
Naceur	Novellino - Albertus	Anke Sendig, Haflingergestüt Meura, eura	
Statos	Sandros - Naiv	Bernd Scheide, Altengönna	
Salvator SCH	San Remo - Stromer	Johann Schmid, Heinersreuth	
Nario	Naigon - Naxan	Hubert Althaus, Fischen	
Anerkennung, ältere Haflingerhengste			
Weritano, geb. 2010	Weritas - Nathian	Z.: Siegmund Raubling, A.: Marcus Mihm und Jessica Seitz, Tann	süddt. anerkannt HBI und prämiert
Wüstenprinz, geb. 2007	Wolfgang - Abendstern	Z.: Dornauer, Brandberg, A.: Andreas u. Regina Greipl, Schönberg	süddt. anerkannt, übernommen in HB I
Almsommer, geb. 2011	Almbube - Steinadler	Z.: Hackländer, Wuppertal, A.: Engelbert Linder, Rosshaupten	süddt. anerkannt HB I